GUY HOQUET

Votre fiche bien Location meublée à CHELLES 77500

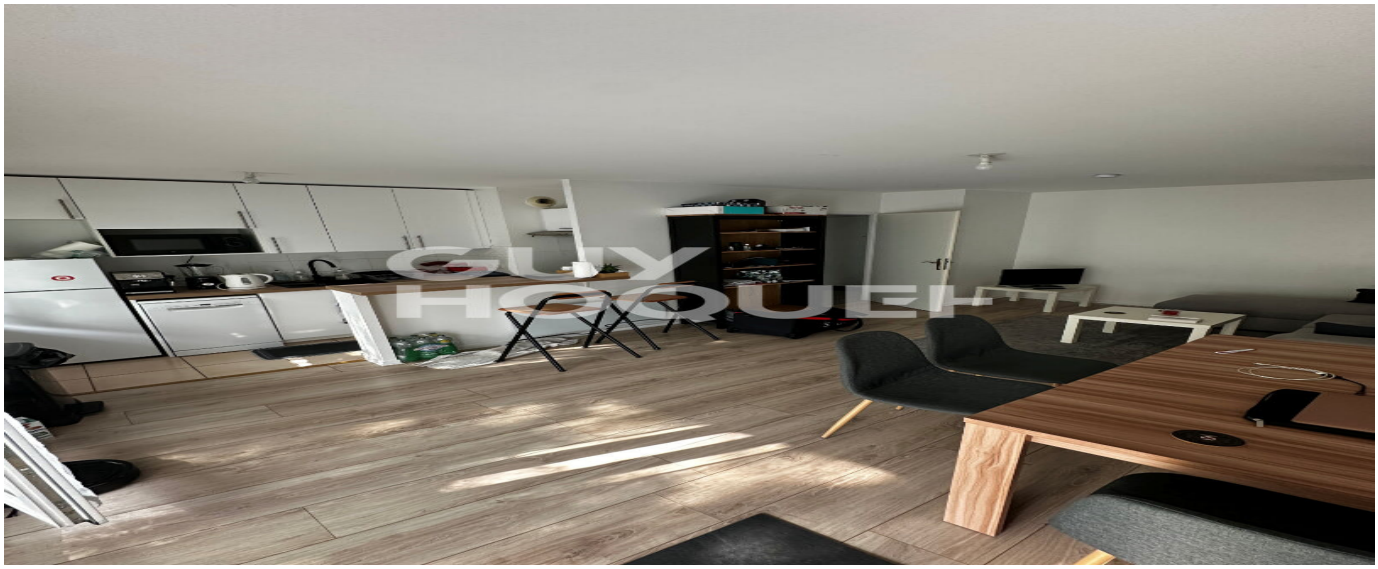

Appartement 2 pièces à louer à Chelles - Aulnoy

CHELLES 77500

Guy HOQUET CHELLES

15 bis avenue du Maréchal Foch
77500 CHELLES

01 60 08 99 99

Appartement 2 pièces à louer à Chelles - Aulnoy

À louer, cet appartement de 2 pièces meublé situé au 2ème étage d'un immeuble récent construit en 2006, offrant une surface de 43.77 m². Il comprend une chambre spacieuse et est en bon état général. Le chauffage est électrique et l'eau chaude est fournie par un ballon électrique. Ce bien est idéalement situé dans le quartier Gambetta - Aulnoy à Chelles, à seulement 1 minute des écoles (École primaire Jules Verne, École primaire Les Tournelles, École élémentaire Pierre et Marie Curie, École maternelle Pierre et Marie Curie) et à 10 minutes de la gare. Vous disposerez également d'une place de parking. Le bail proposé est un bail habitation (Loi 89). Pour plus d'informations, contactez l'agence Guy Hoquet CHELLES.

43.77 m² | 2 pièce(s) | 1 chambres | 1 parking(s)

Fiche technique du bien

Etage	2
Nombre étages	4

Dernier étage	Non
Accès Ecole	1 min
Accès Gare	10 min
Provision sur charges	70 €
Dépôt de garantie	1740 €
Bien en copropriété	Oui
Jardin	Non
Année construction	2006
Neuf - Ancien	Récent
Meublé	Oui
Type Chauffage	Individuel
Mode Chauffage	Electrique
Eau chaude	Ballon électrique
Nombre places parking	1
Diagnostic Energétique	Oui
Conso Energ	165 kWh/m2 par an

Bilan énergétique

DPE non communiqué

GES non communiqué

Estimation du coût annuel en énergie pour un usage standard entre 660€ et 960€ au 01/01/2021

Photos du bien

GUY
HOQUET

GUY
HOQUET

GUY
HOQUET

GUY
HOQUET